

Gestaltung - Funktionalität - Qualität - Wirtschaftlichkeit - Nachhaltigkeit sind unsere Ansprüche an Ihr Bauvorhaben

- 1992** wurde das Unternehmen Steinmann und Tännler Architektur und Bauleitung mit Sitz an der Albisstrasse 15 gegründet
- 1998** erfolgte die Umbenennung in Steinmann Architekten GmbH
- 2007** wird der langjährige Mitarbeitende Martin Studer Teilhaber und Partner bei

ST - ARCHITEKTEN GMBH

UNSERE MITARBEITENDEN IM TEAM SIND:

Steinmann Roger	Geschäftsleitung - Architekt - Unternehmer
Studer Martin	Geschäftsleitung - Architekt HTL
Elsener Reto	Techniker HF - Bauleiter
Glassner Simone	Architektin B.A. - Bauleiterin
Moos Cécile	Hochbauzeichnerin EFZ
Steinmann Nadine	Hochbauzeichnerin EFZ
Steinmann Margrith	Buchhaltung - Personaladministration
Frei Karin	Administration - Hochbauzeichnerin EFZ

R E F E R E N Z L I S T E

Stand 04/2020



AKTUELLE PROJEKTE

Neubau Mehrfamilienhaus Islisberg

Bauherr: P. Stutz Islisberg

Baustart: Frühjahr 2020

Beschrieb: 5 Eigentumswohnungen, Tiefgarage



Neubau MFH "Quellenhof" Oberrüti

Bauherr: Quellenhof Immobilien KLG Oberrüti

Baustart: Winter 2020

Beschrieb: 10 Wohneinheiten, Tiefgarage



AKTUELLE PROJEKTE

Überbauung "Chännel" Melchtal

Bauherr: Gisler GU AG Luzern

Baustart: 05/2018

Beschrieb: 6 Mehrfamilienhäuser, 3 Etappen



Neubau MFH "Hausmatten" Alikon

Bauherr: Konsortium Hausmatten Alikon Baar

Baustart: Winter 2020

Beschrieb: 6 Eigentumswohnungen, Tiefgarage mit Autolift



AKTUELLE PROJEKTE

Gestaltungs- und Erschliessungsplanstudie

Beschrieb: 5 Mehrfamilienhäuser, Gewerbebauten, Tiefgarage mit 90 Parkplätzen

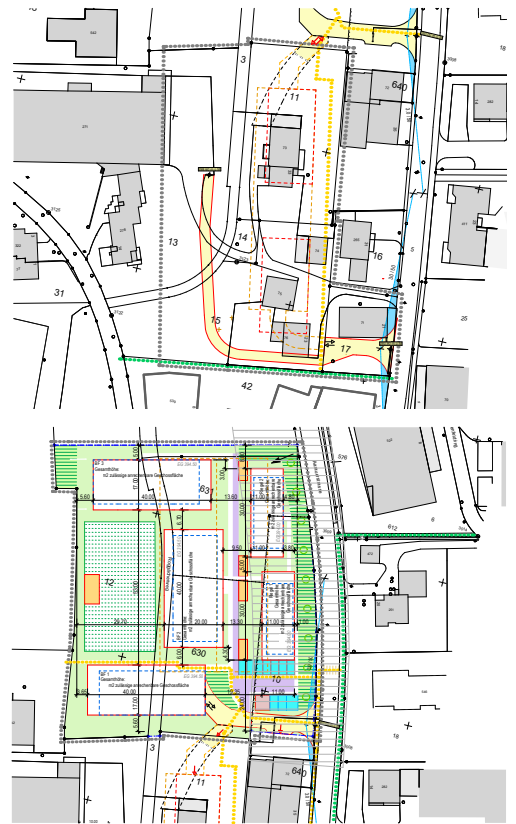

Umbau/Sanierung Amtshaus Städtli Meienberg

Bauherr: Stiftung Städtchen Meienberg

Baustart: 2021

Beschrieb: Umbau/Erweiterung Wohneinheiten und öffentlich zugänglicher Bereich

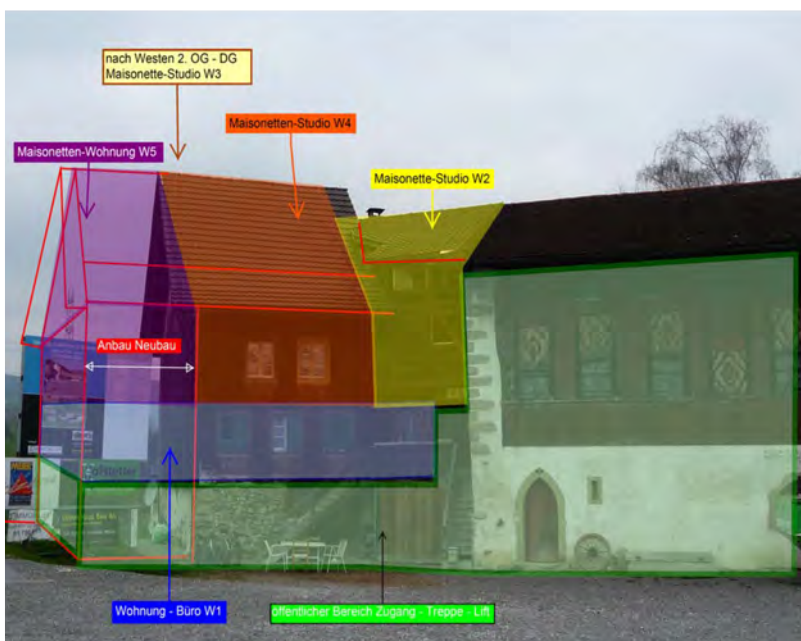

MEHRFAMILIENHÄUSER

Wohnüberbauung "Sonnenfeld" Mühlau

Bauherr: Immo-Bucher AG Mühlau

Bauzeit: 11/2015 - 09/2017

Beschrieb: 2 Mehrfamilienhäuser mit 14 und 11 Wohnungen, Tiefgarage



Neubau 3-Familienhaus Ebertswil

Bauherr: P. + A. Lier Ebertswil

Bauzeit: 03/2014 - 01/2015

Beschrieb: 3 Wohneinheiten, Tiefgarage



MEHRFAMILIENHÄUSER

Gewerbe- und Wohnbau "Schwetti-Weid" Dietwil

Bauherr: P. Krummenacher Dietwil

Bauzeit: 01/2015 - 05/2016

Beschrieb: Gewerbebau mit Lagerhalle und 6 Wohneinheiten



"Städtli" Meienberg

Bauherr: Union Hausbau AG Merenschwand

Bauzeit: 08/2005 - 12/2011

Beschrieb: Neubau 12 Stadtwohnungen, Archäologie und Denkmalschutz Kt. AG



MEHRFAMILIENHÄUSER

Überbauung "Schürmatten" Merenschwand

Bauherr: Union Haus Bau AG Merenschwand

Bauzeit: 02/2012 - 03/2013

Beschrieb: Zwei Mehrfamilienhäuser mit 14 und 11 Wohnungen, Tiefgarage

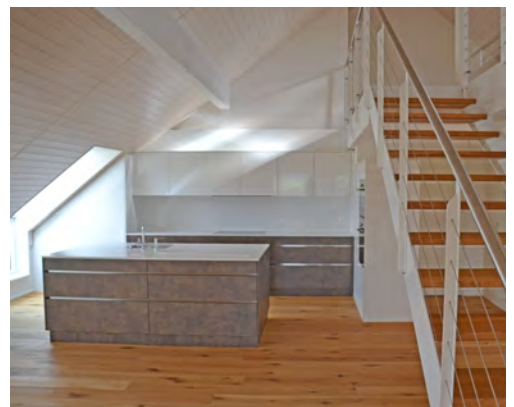

Überbauung "Albisblick" Merenschwand

Bauherr: Union Hausbau AG Merenschwand

Bauzeit: 05/2008 - 05/2010

Beschrieb: 2 Mehrfamilienhäuser mit 12 und 5 Wohnungen, Tiefgarage



MEHRFAMILIENHÄUSER

Überbauung Überbauung "Reussmatten" Sins

Bauherr: Union Haus Bau AG Merenschwand

Bauzeit: 04/2004 - 07/2006

Beschrieb: Zwei Mehrfamilienhäuser mit je 11 Wohnungen, Aussengaragen



EIN- UND ZWEIFAMILIENHÄUSER

Neubau EFH Schongau

Bauherr: Fam. Meier Besenbüren

Bauzeit: 10/2012 - 07/2013



Neubau 2-Familienhaus Cham

Bauzeit: 01/2008 - 09/2008

Beschrieb: 2 Maisonettewohnungen

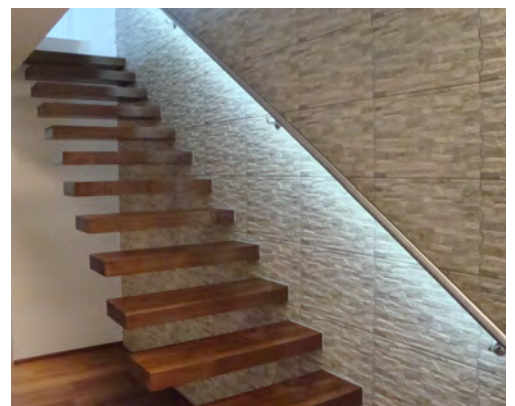

GEWERBEBAUTEN

Gewerbe- und Wohnbau "Schwetti-Weid" Dietwil

Bauherr: P. Krummenacher Dietwil

Bauzeit: 01/2015 - 05/2016

Beschrieb: Gewerbebau mit Lagerhalle und 6 Wohneinheiten



Gewerbe- und Wohnbau "Reussegg" Sins

Bauherr: Joe's Immo AG Sins

Bauzeit: 02/2015 - 08/2016

Beschrieb: Gewerbebau mit Lagerhallen, Büro- und Disporäumen, 3 Wohneinheiten



GEWERBEBAUTEN

Autogarage Mühlau

Bauherr: Garage Rütter Mühlau

Bauzeit: 11/2011 - 10/2012

Beschrieb: Werkstatt, Showroom, Waschanlage, Pneuhotel und Wohneinheit im Attikageschoss



UMBAU / RENOVATIONEN

Sanierung Fassade und Umbau Bauernhaus Dietwil

Bauherr: Geschwister Stübi Dietwil

Bauzeit: 10/2014 - 02/2015

Beschrieb: Sanierung Schindelfassade, Erschliessung DG, Innenrenovation



Umbau Dachwohnung Walchwil

Bauzeit: 04/2015 - 06/2015

Beschrieb: Komplette Innenrenovation

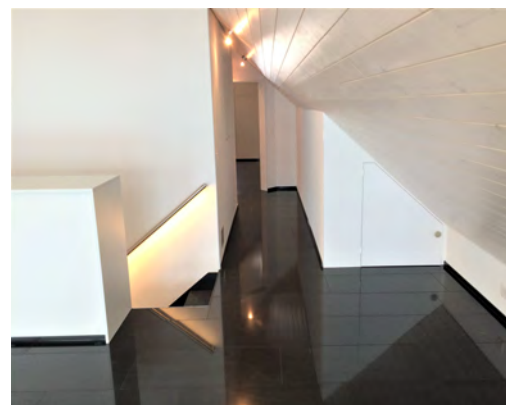

UMBAU / RENOVATIONEN

Renovation EFH Zug

Bauzeit: 10/2014 - 02/2015

Beschrieb: Fassadensanierung und komplette Innenrenovation



Fassadensanierung / Ausbau Attika Thalwil

Bauherr: J. Lautenschlager Wettswil

Bauzeit: 02/2012 - 11/2012



SPEZIALBAUTEN

Neubau Aussenpool Hünenberg

Bauzeit: 07/2010 - 03/2011

Beschrieb: Pool mit Edelstahlbecken



MEHRFAMILIENHÄUSER

Neubau MFH "Güpfmühle" Rickenbach

Bauherr: Immo.-Güpfmühle AG Rickenbach

Bauzeit: 04/2018 - 04/2019

Beschrieb: Neubau mit 5 Wohneinheiten und Tiefgarage



Neubau MFH Reiden

Bauherr: Gisler GU AG Luzern

Bauzeit: 07/2013 - 08/2014

Beschrieb: Mehrfamilienhaus mit 11 Wohnungen



Überbauung "Sageweid" Abtwil

Bauherr: P. Sennrich + J. Konrad Sins

Bauzeit: 03/2008 - 06/2010

Beschrieb: 33 Eigentumswohnungen



Überbauung "Lindenhof" Auw

Bauherr: Union Haus Bau AG Merenschwand

Bauzeit: 06/2007 - 03/2008

Beschrieb: 15 Eigentumswohnungen



Überbauung Überbauung "Reussmatten" Sins

Bauherr: Union Hausbau AG Merenschwand

Bauzeit: 04/2004 - 07/2006

Beschrieb: Zwei Mehrfamilienhäuser mit je 11 Wohnungen, Aussengaragen



EIN- / ZWEIFAMILIENHÄUSER

Neubau EFH Oberrüti

Bauherr: G. Gisler Horw

Bauzeit: 05/2014 - 02/2016

Beschrieb: Einfamilienhaus mit Innenpool



Neubau 2-Familienhaus Mühlau

Bauherr: M. + P. Elsener

Bauzeit: 10/2013 - 05/2014



UMBAU / SANIERUNGEN

Umbau EFH Vitznau

Bauherr: M & E Immo GmbH Holzhäusern
Bauzeit: 04/2016 - 07/2016
Beschrieb: Komplette Innensanierung, Einbau Dachlukarne



Dachausbau Ottenbach

Bauherr: R. + J. Jens Ottenbach
Bauzeit: 07/2013 - 11/2013

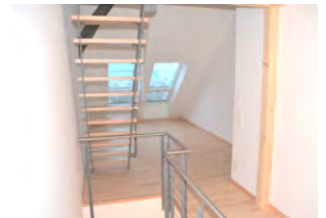

Umbau Küche und Bad Boswil

Bauzeit: 10/2012 - 11/2012



Anbau und Innenrenovation Cham

Bauherr: T. + O. Werder Cham
Bauzeit: 11/2011 - 03/2012



Umbau DEFH Zug

Bauherr: R. + E. Moos
Bauzeit: 02/2011 - 09/2011



BAULEITUNGS-AUFTRÄGE

Langhaus Meissen Auw

Bauherr: Grünau Immobilien AG
Bauzeit: 08/2013 - 03/2015
Beschrieb: Mehrfamilienhaus mit 26 Wohnungen, Tiefgarage



Labor- und Bürogebäude G017 Dottikon

Bauherr: Dottikon Exclusive Synthesis AG Dottikon
Bauzeit: 01/2015 - 12/2018
Beschrieb: 163 Labor- und Büroarbeitsplätze

